

boletín informativo

Conjunto de logros

del Centro de Investigaciones Sociales
y el Instituto de Investigación Psicológica

Vol. 1, Núm. 2, Año 2021





Tabla de contenido

Tabla de contenido.....	2
Mensaje del director.....	3
Propuestas aprobadas.....	4
Publicaciones.....	5
Presentaciones.....	7
Reconocimientos.....	8
Nuestras estudiantes se destacan.....	9
Proyectos activos.....	10
Actividades.....	11
Bienvenida.....	13
Síguenos	16



Mensaje del director

Dr. David Pérez Jiménez



Es con mucha alegría que les hago llegar nuestro segundo boletín conjunto de logros del Centro de Investigaciones Sociales y del Instituto de Investigación Psicológica. El mismo recoge el periodo de enero-junio de 2021. Este es un esfuerzo dirigido a diseminar los logros de nuestro personal y estudiantado los cuales, como verán, son muchos, aun en las circunstancias que estrechez económica y pandémica que vivimos. ¡Que lo disfruten!



Propuestas aprobadas

En julio de 2021, la Dra. Emily Sáez Santiago, Investigadora Auxiliar del Instituto de Investigación Psicológica, recibió la noticia de la aprobación de la propuesta que sometió al *Substance Abuse and Mental Health Services Administration* (SAMHSA) titulada: “**Trauma-Focused Cognitive Behavioral Therapy for Children and Adolescents of Puerto Rico**”. Esta propuesta tendrá una duración de 5 años con un presupuesto de **\$1,940,837**. La misma dará inicio el 30 de septiembre de 2021 y culminará el 29 de septiembre de 2026. Este proyecto tiene como objetivo ofrecer TF-CBT para niños y adolescentes de 6 a 17 años y psicoeducación a cuidadores/as y personal de organizaciones que proveen servicios en los municipios de San Juan, Bayamón, Carolina, Guaynabo, Trujillo Alto, Cataño y Caguas. Se interesa impactar al menos 1,811 personas (240 niños/as y adolescentes, 240 cuidadores/as, 24 terapeutas, 1,125 proveedores/as de servicios a menores). Los objetivos específicos son 1) ofrecer talleres de psicoeducación sobre el trauma infantil a cuidadores/as y al personal de las organizaciones, 2) identificar a los jóvenes que han estado expuestos a eventos traumáticos y presentan síntomas de TEPT, depresión, ansiedad o problemas de conducta, 3) brindar TF-CBT a jóvenes con síntomas relacionados con el trauma, 4) evaluar el cambio de síntomas a través del proceso terapéutico y 5) capacitar psicoterapeutas calificados en TF-CBT. La propuesta incluye un sub-award para el *Child Abuse and Research Education and Service Institute de Rowan University en Connecticut* para ofrecer capacitación en TF-CBT. El Dr. Eduardo Cumba-Avilés tendrá el rol de Co-Director y la Dra. Keishalee Gómez Arroyo fungirá como coordinadora del proyecto. Felicitamos a la Dra. Sáez Santiago por este importante logro.

IV

Publicaciones

Nuestro personal docente logró publicar, durante el pasado semestre, una serie de artículos en revistas profesionales, capítulos en libros y notas de periódico. Entre los artículos que destacamos se encuentran en orden alfabético:

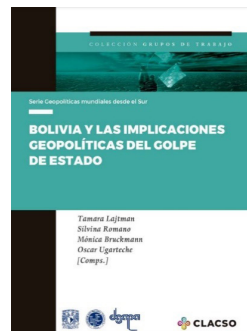

Aponte-García, M., Choquehuanqa, D., Delgado, J. M.F., Campos, X., & Silvestre, C. (2021). Políticas Públicas y Sistemas Alimentarios Sustentables para la Seguridad y Soberanía Alimentaria en Bolivia. Avances y limitaciones. en Lajtman, T., Romano, S., Bruckmann, M., y Ugarteche, O., (Comps.), [Bolivia y las Implicaciones Geopolíticas del Golpe de Estado](#). Buenos Aires: CLACSO: México: UNAM, pp. 55-87.

Cadena Cancino, Adriana R. y **Aponte-García, M.** (2021) Litio. Cadenas de valor, empresas, políticas de industrialización y golpe de estado en Bolivia, en Lajtman, T., Romano, S., Bruckmann, M., y Ugarteche, O., (Comps.), [Bolivia y las Implicaciones Geopolíticas del Golpe de Estado](#). Buenos Aires: CLACSO: México: UNAM, pp. 133-160.

Hackerott, C.S., Provencio, A., **Santos-Hernández, J.** 2021. [Access and Inclusion in Emergency Management Online Education: Challenges Exposed by the COVID-19 Pivot](#). Journal of Homeland Security and Emergency Management

IV

Pagán-Torres, O. M., **Cumba-Avilés, E.**, Rosario-Hernández, E., & González-Rivera, J. A. (2021). [Psychometric Properties and Factor Structure of the Brief Religious Coping Scale \(Brief-RCOPE\) with Puerto Rican Adults](#). Revista Evaluar.

Pérez-Jiménez, D., Acosta-Pérez, E., Ortega-Guzmán, J. M., & Maldonado-Martínez, J. A. (2021). [Internet study about risk factors associated with HIV among heterosexuals in Puerto Rico](#). *Puerto Rico Health Sciences Journal*, 40(1), 26-32. PMID: PMC8087157

Rivera, M., Negron, J., Muñoz, N., Lopez, M., Martinez, M., Pizzaro, D., Barreto, E., Alamo, N & **Ortiz, Y.** (2021) “[Somos Dign@s and Trayecto Dignidad: a national campaign for advocating human rights in Puerto Rico](#)” *Journal of Human Rights and Social Work*.

Quintero-Rivera, A. (abril, 2021). [El tiempo se hizo cuerpo en el espacio danzante. Una música caribeña dinámica e inclusiva](#). *Agulha Revista de Cultura #168*, Brasil.

Quintero-Rivera, A. (abril, 2021). [Del fogón al festival, arte popular y gastronomía en el camuflaje y la alegría](#). *Agulha Revista de Cultura #168*, Brasil.

Quintero-Rivera, A. (junio 2021). Historia de la investigación social en la UPR. El Nuevo Día, 12 de junio del 2021 y en versión digital el 11/06: <https://www.elnuevodia.com/opinion/punto-de-vista/historia-de-la-investigacion-social-en-la-universidad-de-puerto-rico/>

V

Presentaciones

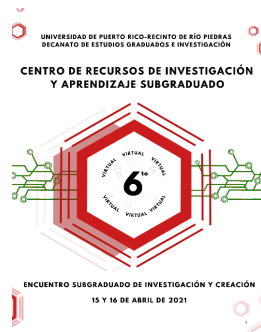

Destacamos la participación de varios estudiantes que reciben mentoría por parte de la Dra. Emily Sáez Santiago y el Dr. Eduardo Cumba Avilés, quienes presentaron sus trabajos durante 6to Encuentro Subgraduado de Investigación y Creación del Centro de Recursos de Investigación Interdisciplinaria y Aprendizaje Subgraduado (CRiiAS) de la Universidad de Puerto Rico, Recinto de Río Piedras, el pasado mes de abril de 2021. Entre los trabajos presentados se encuentran:

1. **Brayan López Navarro:** *Hábitos Alimentarios en un Grupo de Adolescentes de Puerto Rico*
2. **Nasyaliz Soto Díaz:** *Actitudes Disfuncionales y Síntomas Depresivos en Adolescentes de Puerto Rico*
3. **Tatiana Gilormini-Berrios:** *Actitudes, Crimen y Género: Descripción de actitudes hacia aspectos de la criminalidad en Puerto Rico*
4. **Nydia M. Resto-Arroyo:** *Chronic Depressive Symptoms among Hispanic Adolescents with Type 1 Diabetes: Emotional and Cognitive Outcomes*
5. **Demivette Gómez-Rivera:** *Comorbid Chronic Physical Illnesses in Type 1 Diabetes Adolescents: Personal, Caregiver, and Family Functioning*
6. **Eva M. Hernández-Cuevas:** *Meme Sharing “Culture” and Psychological Well-being from a Neuroscientific Framework*

VI

Reconocimientos

Felicitemos a la **Dra. Emily Sáez Santiago**, quien recientemente se unió al equipo editorial de la *Revista Puertorriqueña de Psicología* (RePS) como Editora Asociada. Esta revista pertenece a la Asociación de Psicología de Puerto Rico (APPR) y es un foro en el cual los psicólogos y psicólogas, y profesionales de áreas relevantes a la psicología pueden diseminar conocimientos científicos mediante el uso de metodologías cuantitativas, cualitativas o mixtas, entre otras, dilucidar debates teóricos, académicos y concernientes a la profesión, comunicar la posición de su clase profesional ante diversas situaciones con el potencial de ayudar a establecer política pública, diseminar información que promueva el desarrollo profesional y académico de la psicología, y recoger de forma permanente la historia y desarrollo de esta profesión en Puerto Rico. La RePS se publica dos veces al año con acceso gratuito. Visita: <https://repsasppr.wordpress.com/>

Por otro lado, queremos felicitar también a la **Dra. Maribel Aponte García** quien es parte del equipo de columnistas de la plataforma Latinoamérica 21. L21 es un medio de comunicación y una plataforma de contenidos que reúne a una amplia comunidad de expertos y académicos, que producen textos de análisis y opinión sobre temas políticos, económicos y sociales de América Latina. A través de la libre difusión de opiniones expertas y diversas, se busca contribuir a mejorar la capacidad de juicio crítico de los latinoamericanos sobre los principales temas que ocurren en la región. <https://latinoamerica21.com/es/columnistas/>

VII

Nuestras estudiantes se destacan

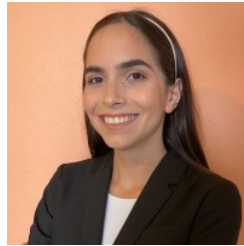

Estudiante subgraduada, Dariana Gil Hernández, participó en un importante internado en la Universidad de Harvard

Durante el verano pasado, la estudiante subgraduada, Dariana Gil Hernández, participó del “*Summer Research Opportunities at Harvard*” (SROH) de la Universidad de Harvard en conjunto con el *Leadership Alliance*. Durante siete semanas, el programa se enfocó en que los estudiantes de SROH realizaran investigaciones, participaran en discusiones con profesores de Harvard, y desarrollaran sus habilidades de presentación y discusión de investigación. Dariana estuvo trabajando en el *Nock Lab*, el cual tiene como objetivo principal comprender por qué las personas incurren en comportamientos que son dañinos para ellos mismos y traducir el conocimiento adquirido en mejores métodos para evaluar y tratar los comportamientos dañinos. Su mentor principal fue el Dr. Matthew Nock. El título de su investigación fue “*Treatment Engagement after Emergency Department Visit as a Protective Factor for Suicide Risk*”. Para conocer todos los detalles de su trabajo de investigación le invitamos a visitar la página electrónica de IPsi <https://sociales.uprrp.edu/ipsi/2021/08/18/dariana-gil-harvard/>

VIII Proyectos activos

El Dr. Yamil O. Ortiz Ortiz, del Centro de Investigaciones Sociales, UPRRP, junto al Dr. Manuel González González de la Universidad Carlos Albizu, se encuentran en la fase III del proceso de recopilación de datos del proyecto “Desarrollo de escala para medir el Uso Problemático de Videojuegos”. El objetivo de este estudio es desarrollar una escala para medir el uso problemático de videojuegos en adolescentes puertorriqueños. En Puerto Rico no existen instrumentos validados que permitan identificar el uso problemático de videojuegos en adolescentes. Esto les permitirá a los profesionales de la salud mental contar con un instrumento para identificar una conducta que podría tener repercusiones negativas en la salud mental y física de los participantes. Se espera que el estudio culmine en junio 2022.

Por otro lado, otro de los proyectos que se están desarrollando se encuentra “*Afrontamiento Religioso, Estrés Percibido, Síntomas Psicológicos y Bienestar Psicológico en Adultos de Puerto Rico*” en donde Colaboran el Dr. Orlando Pagán-Torres, de la Universidad Carlos Albizu, Recinto de San Juan; el Dr. Ernesto Rosario-Hernández, de la Escuela de Ciencias Conductuales y Neurales, *Ponce Health Sciences University*; el Dr. Juan González Rivera, de la Escuela de Ciencias Conductuales y Neurales, *Ponce Health Sciences University*; el Dr. Alfonso Martínez-Taboas, de la Universidad Interamericana, Recinto Metropolitano; el Dr. Eduardo Cumba-Avilés, del Instituto de Investigación Psicológica (IPsi), Universidad de Puerto Rico, Recinto de Río Piedras. En este estudio se propone (1) examinar la relación que tiene el estrés percibido con el afrontamiento religioso positivo y negativo, los síntomas psicológicos (ej., de depresión, ansiedad y estrés post-traumático) y el bienestar psicológico en adultos de Puerto Rico; (2) examinar la relación que tiene el afrontamiento religioso (positivo y negativo) con los síntomas psicológicos; (3) evaluar el posible rol mediador del afrontamiento religioso en la relación que existe entre el estrés percibido, los síntomas psicológicos y el bienestar psicológico; y (4) documentar las propiedades psicométricas y la estructura factorial de los instrumentos utilizados en este estudio. Este estudio constituye la primera investigación empírica realizada en Puerto Rico que se enfoca en explorar el posible rol mediador del afrontamiento religioso en la relación entre el estrés percibido y variables relacionadas a la salud mental en adultos de Puerto Rico. El mismo busca contribuir al avance del estudio científico de la religión y la espiritualidad en el contexto caribeño, considerando la importancia de la dimensión espiritual/religiosa como parte integral de experiencia y subjetividad humana. El mismo tendrá una duración de un año.

IX Actividades



El pasado 29 de abril de 2021 se realizó la primera actividad del ciclo de actividades de *SOCIALES INVESTIGA* con la presentación del documental *Desempacando historias: Género, migración y violencia* de la Dra. Elithet Silva, profesora de la Escuela Graduada de Trabajo Social. Este cortometraje presenta la realidad de la inmigración indocumentada de muchas mujeres dominicanas a Puerto Rico. A través de las historias de las mujeres que viajan indocumentadas a Puerto Rico se conoce la realidad de ese viaje en “yola” y de los abusos, violencia, racismo y xenofobia que deben enfrentar para intentar lograr su sueño de una mejor vida y enviar dinero a República Dominicana para sus familias.

INSTITUTO DE INVESTIGACIÓN PSICOLÓGICA – I.P.S.I. – del Instituto Científico de Educación Continua (Abril a diciembre 2021)					
FECHA	REVISOR	TÍTULO	HORA	NOTAS	NOTAS
Viernes 27 de febrero 28 de agosto	Carol Ramey, Ph.D.	Asesorías éticas, legales y profesionales en psicología	9:00am – 12:00pm (jueves día) Costo: \$40	https://sociasinvestiga.com/actividad/	
Viernes 2 de septiembre	David Pérez Jiménez, Ph.D.	Control de infecciones: VIH/SIDA, Hepatitis y Tuberculosis	9:00am – 12:00pm Costo: \$30	https://sociasinvestiga.com/actividad/	
17 y 18 de septiembre	Joséfa Tabares Valerón, Ph.D.	Aplicación de la terapia de aceptación y compromiso para parejas	9:00am – 12:00pm (jueves día) Costo: \$40	https://sociasinvestiga.com/actividad/	
Viernes 8 de octubre	Aida Jiménez Torres, Ph.D.	El uso de las emociones en la terapia	9:00am – 12:00pm Costo: \$30	https://sociasinvestiga.com/actividad/	
Viernes 10 de octubre	Carol Ramey, Ph.D.	Asesorías éticas y legales relacionados al rol de los terapeutas en casos de suicidio	9:00am – 12:00pm Costo: \$40	https://sociasinvestiga.com/actividad/	
Viernes 22 de octubre	Elvira María Moreno, Ph.D. y Manifestaciones Cognitivas Perceptivas Asociadas al COVID-19		9:00am – 12:00pm Costo: \$30	https://sociasinvestiga.com/actividad/	
Viernes 29 de octubre 30 de octubre	Joséfa Tabares Valerón, Ph.D.	Aplicación de la terapia de aceptación y compromiso para el trastorno límite de la personalidad	9:00am – 12:00pm (jueves día) Costo: \$40	https://sociasinvestiga.com/actividad/	
Viernes 22 de noviembre	Ángela Acosta, Ph.D.	Criterios para el diagnóstico del Trastorno del Espectro Autista en Adultos	9:00am – 12:00pm Costo: \$30	https://sociasinvestiga.com/actividad/	
Viernes 1 y 3 de diciembre	Carol Ramey, Ph.D.	Asesorías éticas, legales y profesionales en psicología	9:00am – 12:00pm (jueves día) Costo: \$40	https://sociasinvestiga.com/actividad/	
Viernes 10 de diciembre	David Pérez Jiménez, Ph.D.	Control de infecciones: VIH/SIDA, Hepatitis y Tuberculosis	9:00am – 12:00pm Costo: \$30	https://sociasinvestiga.com/actividad/	
Sábado 12 de diciembre	Miguel Márquez Rivera, PsyD	Modelos alternativos de EFT*	9:00am – 12:00pm Costo: \$30	https://sociasinvestiga.com/actividad/	
Febrero 2021		[En línea Autoconducido]	Costo: \$30	https://sociasinvestiga.com/actividad/	
4 febrero 2022	Ángela Acosta, Ph.D.	Diagnóstico diferencial entre el Trastorno del Espectro Autista y otros Trastornos del desarrollo.	Costo: \$30	https://sociasinvestiga.com/actividad/	

El pasado semestre (enero a junio de 2021) el Programa de Educación Continua del Instituto de Investigación Psicológica (IPsi), liderado por la Dra. Soélix Rodríguez, ofreció 11 talleres de Educación Continua. Se impactaron a unos 572 profesionales, que incluyeron

IX

psicólogos/as (482), consejeros/as profesionales (55), consejeros/as en rehabilitación (10), trabajadores/as sociales (8), estudiantes a nivel sub graduado y graduado (14), entre otros (3). Éstos recibieron capacitación en temas relacionados a asunto éticos en la psicología, control de infecciones, violencia entre parejas, telepsicología, espiritualidad en psicoterapia y sobre la terapia de aceptación y compromiso. Destacamos que se capacitaron a 49 participantes en la Certificación de Terapia Cognitivo-Conductual en niños y adolescentes en Puerto Rico, que consistió de 8 sesiones, ofrecida por los psicólogos clínicos, la Dra. Emily Sáez Santiago, el Dr. Eduardo Cumba Avilés y la Dra. Keishalee Gómez. De igual forma, desde febrero 2021 y hasta febrero de 2022 estamos ofreciendo un taller completamente en línea, asincrónico, sobre el tema del Autismo el cual ha impactado hasta ahora 121 participantes.

Durante este próximo semestre (agosto a diciembre 2021) continuaremos con el ofrecimiento de talleres del Programa de Educación Continua. La oferta de talleres la puede acceder <http://sociales.uprrp.edu/IPSI/seminarios>. Para más información comuníquese a info.ipsi@upr.edu.

Por otro lado, continuamos con la serie de conferencias virtuales, *Desastres y sociedad: aportaciones desde las ciencias sociales*, organizadas por la Dra. Jenniffer M. Santos-Hernández. Se ofrecieron unas 12 conferencias en modalidad virtual cada martes a las 6:00 p.m. Esperamos continuar este próximo semestre académico con el ofrecimiento de estas conferencias. Finalmente, el Centro de Investigaciones Sociales en colaboración con la Universidad de Colima en México y la Universidad Bernardo O'Higgins en Chile, ofreció 3 seminarios como parte de las actividades del *Seminario permanente de estudios del riesgo y la vulnerabilidad social a desastres*.

X

Bienvenida



Queremos darle la más cordial bienvenida a la Dra. Virgen Cáceres Cruz, quien luego de 16 años trabajando en la cátedra en el Instituto de Relaciones Laborales, regresa a formar parte del equipo de investigación del Centro de Investigaciones Sociales. Estamos seguros de que desde el CIS la Dra. Cáceres continuará contribuyendo grandemente al quehacer de investigación del CIS y de nuestra facultad.

Síguenos



**Centro de Investigaciones Sociales
Instituto de Investigación Psicológica**

Centro de Investigaciones Sociales

Webpage:

<https://sociales.uprrp.edu/cis/>

Facebook page:

<https://www.facebook.com/cis.uprrp.edu>

Email: cis.upr@upr.edu

Instituto de Investigación Psicológica

Webpage:

<http://sociales.uprrp.edu/IPSI>

Facebook page:

<https://www.facebook.com/IPSIuprrp/>

Email: info.IPSI@upr.edu

Equipo editorial del boletín

Contenido / David Pérez Jiménez

Wilmarie Santiago López

Diseño Gráfico / Ana Rosa Rivera Marrero

Facultad de Ciencias Sociales

Universidad de Puerto Rico, Recinto de Río Piedras