

# REUNION ORDINARIA FACULTAD DE CIENCIAS SOCIALES

3 de octubre de 2014

# AGENDA

1. Quórum
2. Actas reunión 11 de abril de 2014
3. Informe Decana Interina
4. Informe Senadores Claustrales
5. Presentación del Plan de Diseño de Auto Estudio MSCHE  
Dra. Celestre Freytes
6. Asuntos Nuevos

# LOGROS

## INFORME ANUAL DE LOGROS (AÑO ACADEMICO 2013-2014)

- ❑ Actividades de desarrollo profesional y la experiencia universitaria de nuestros estudiantes
- ❑ Fortalecimiento de los asuntos académicos
- ❑ Desarrollo de unidades y actividades de investigación
- ❑ Proyección internacional

# RETOS

- ✓ RESPUESTA AL RETO DEMOGRAFICO: Necesidad de plazas docente y no docente para responder a retiros
- ✓ REVISION DE PROGRAMAS ACADEMICOS Y ADOPCION DE PRACTICAS DE AVALUO
- ✓ APOYO A LA INVESTIGACION E IMPLEMENTACION DE CERTIFICACION 38
- ✓ REMODELACION DE FACILIDADES
- ✓ NECESIDAD DE ESPACIO
- ✓ EXPANSION SISTEMAS DE TECNOLOGIAS DE INFORMACION Y COMUNICACIONES
- ✓ CONSTRUCCION DE RELACIONES DE GOBERNANZA

MATRICULA

Tabla 1. Total de estudiantes matriculados RRP, primer semestre (2002-2014)

	Bachillerato	Maestría y Derecho	Doctorado	TOTAL
2002	17,746	3,221	699	21,666
2003	17,845	3,284	752	21,881
2004	17,690	3,250	801	21,741
2005	16,415	3,212	867	20,494
2006	15,269	2,971	833	19,073
2007	15,110	2,833	845	18,788
2008	15,248	2,630	821	18,699
2009	15,299	2,685	811	18,795
2010	14,112	2,683	829	17,624
2011	12,198	2,265	764	15,227
2012	12,010	2,485	767	15,262
2013	12,130	2,558	813	15,501
2014	12,366	2,551	866	15,783

## Estudiantes matriculados en el Recinto de Río Piedras Niveles subgraduado y graduado (Primer semestre 2002-2014)

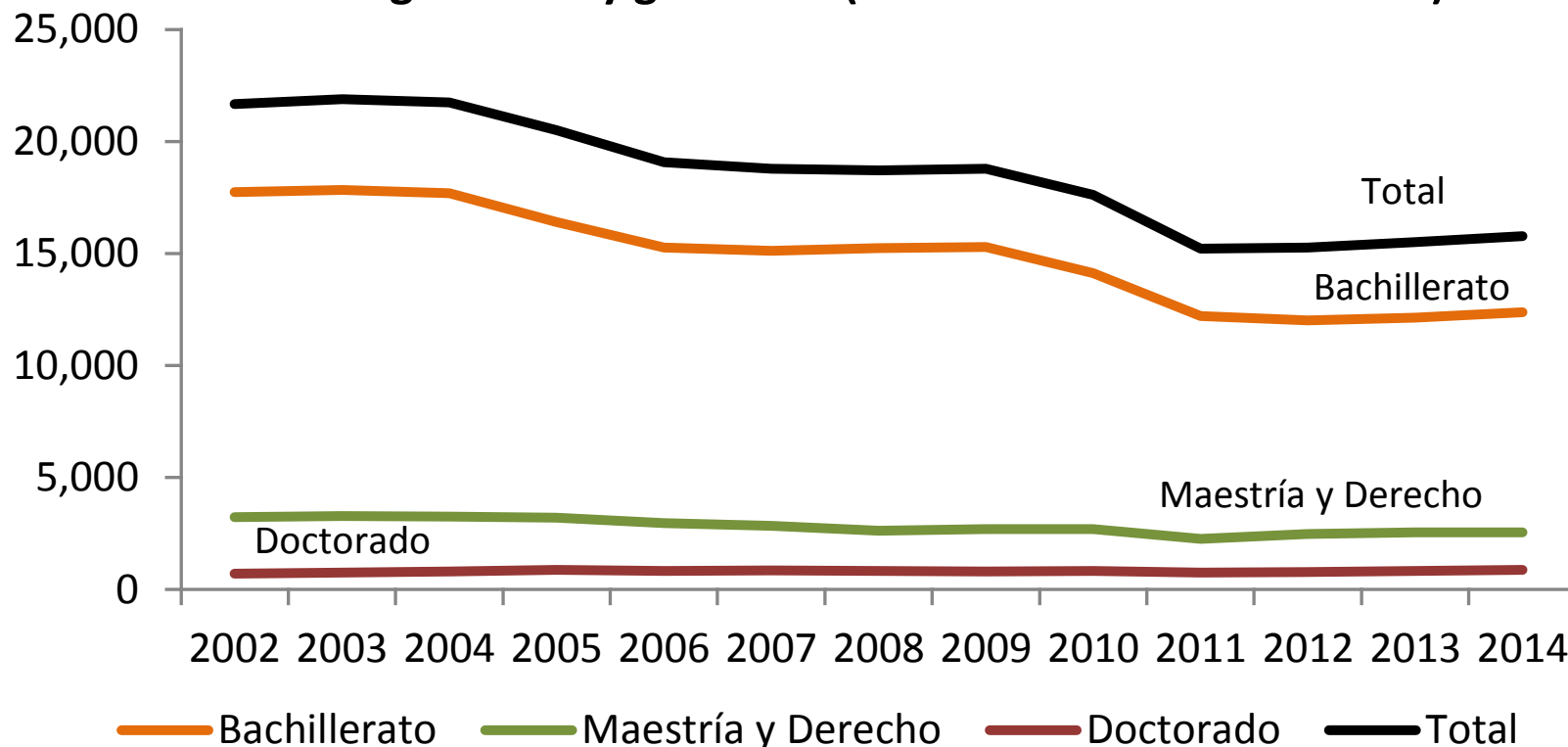

Fuente: Oficina del Registrador

## Tabla 2. Matrícula total de la Facultad de Ciencias Sociales (2011-2014)

2011-12	2012-13	2013-14	2014 (1)
2,172	2,592	2,779	2,900



## Matrícula total de la Facultad de Ciencias Sociales (Primer semestre 2011-2014)

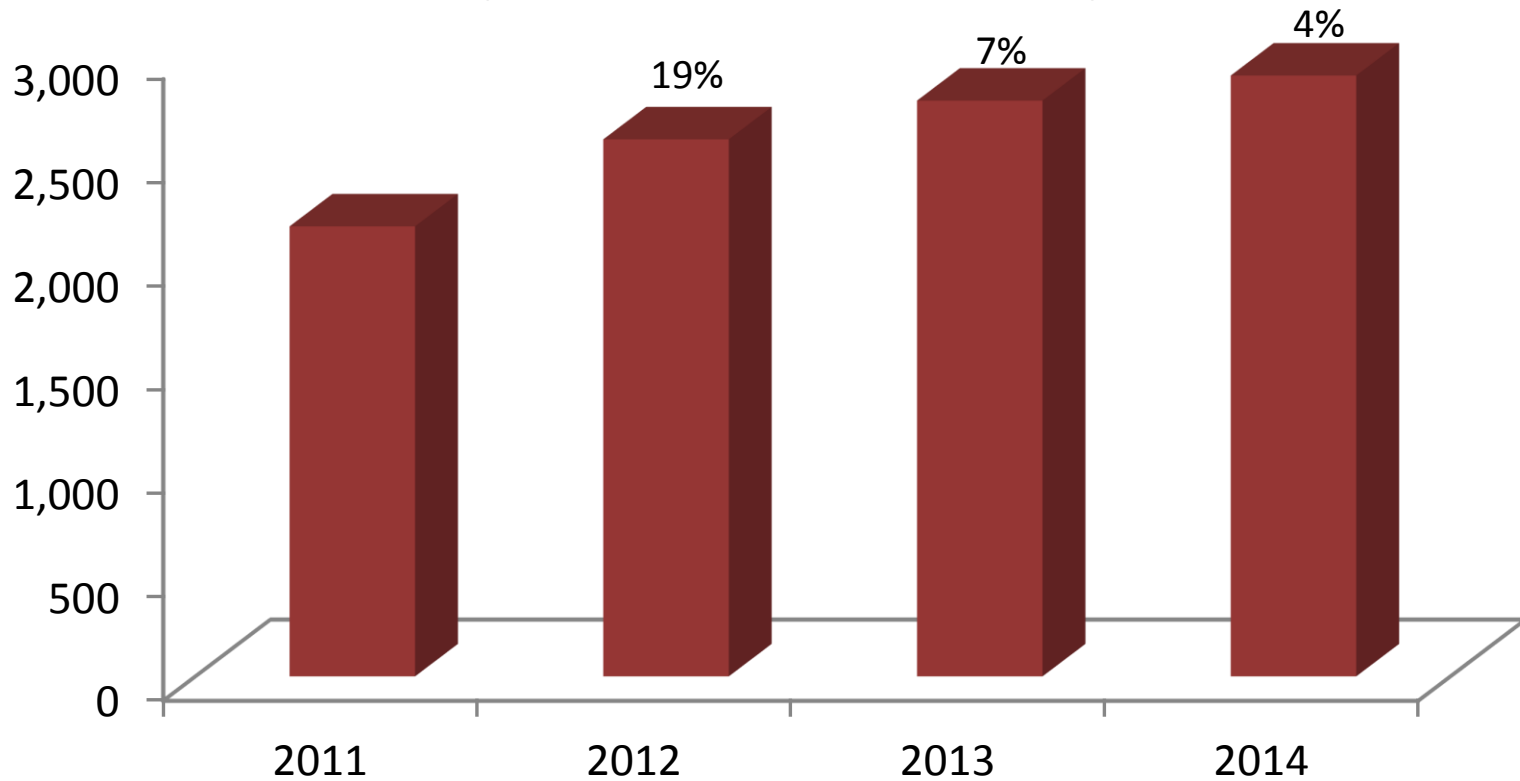

Fuente: Oficina del Registrador

Tabla 3. Matrícula de estudiantes de nuevo ingreso  
(primer semestre 2014)

Ciencias Naturales	599
Ciencias Sociales	394
Administración de Empresas	374
Humanidades	299
Educación	285
Estudios Generales	259

## Matrícula de estudiantes de nuevo ingreso por Facultad

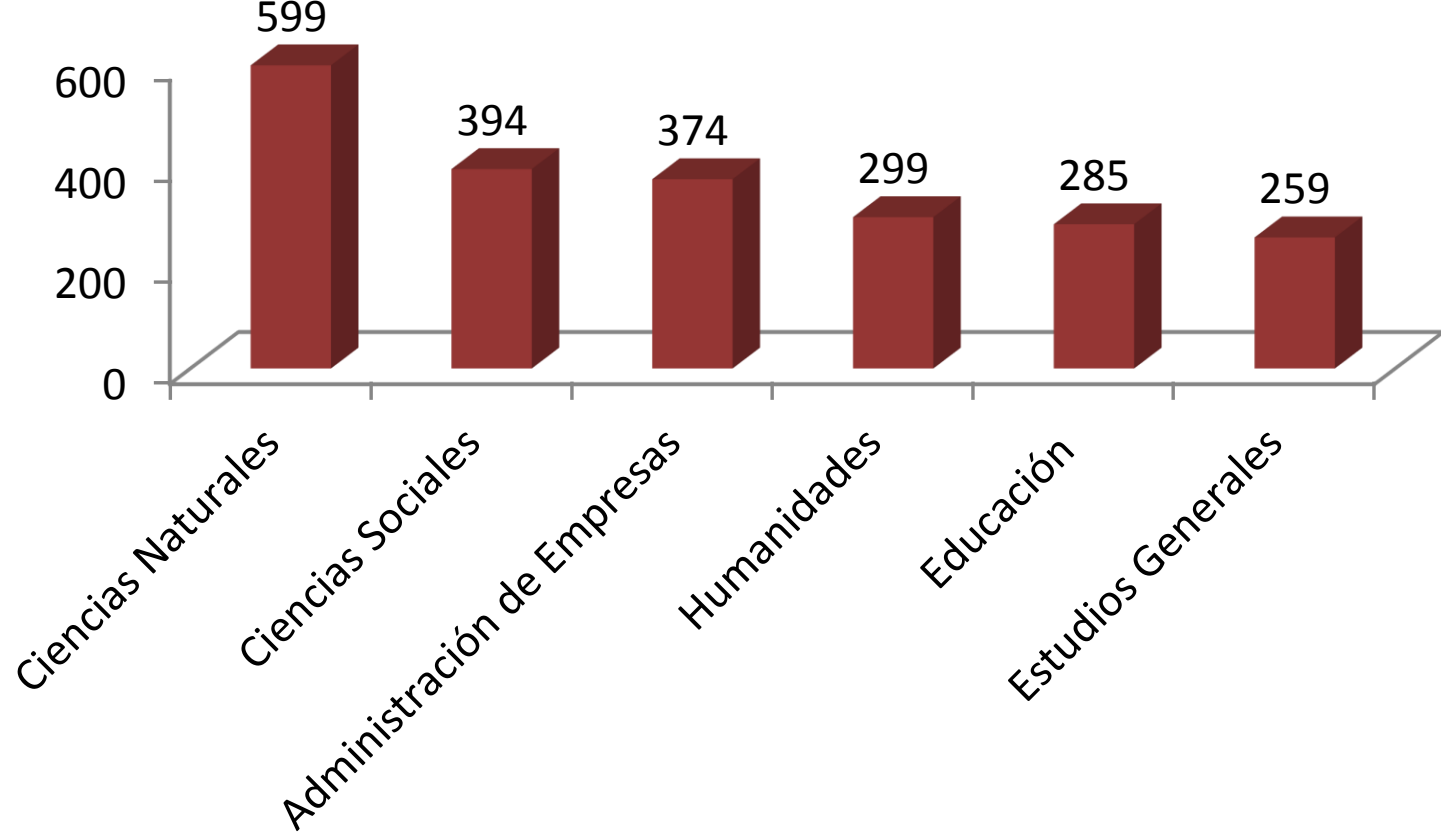

Fuente: Oficina del Registrador

Tabla 4. Matrícula de estudiantes sub graduados en la Facultad de Ciencias Sociales (2013-14, 2014-2015)

	2013-2014	2014-2015
ANTR	164	145
CIPO	277	258
CISO	142	216
ECON	135	151
GEOG	129	150
PSIC	613	566
RELA	196	231
SOCI	203	209
TSOC	247	288

## Matrícula de estudiantes subgraduados por departamento-FCS (primer semestre)

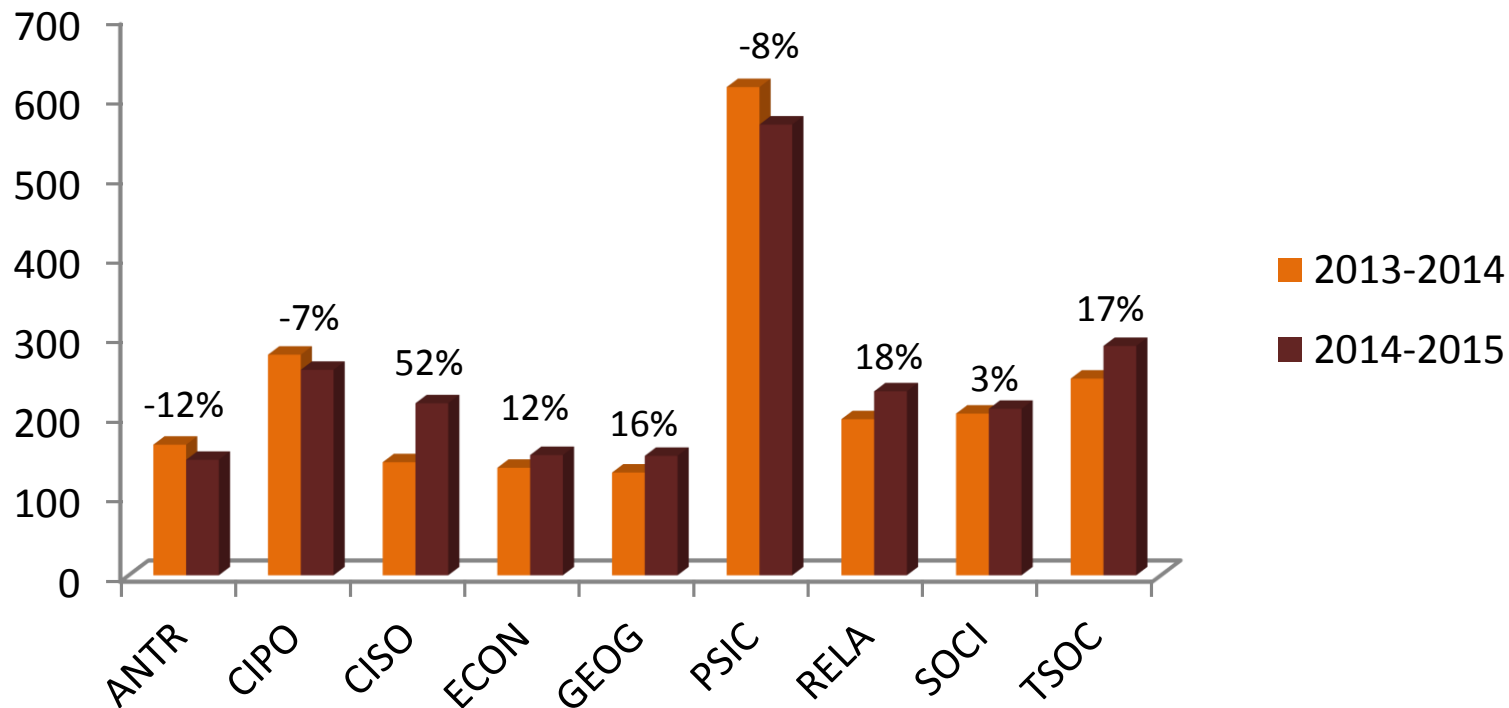

Fuente: Decanato Auxiliar de Asuntos Estudiantiles de la FCS

# ASIGNACIONES PRESUPUESTARIAS

- PRESUPUESTO FCS: \$17,504,416. Cuarto después de Naturales, Estudios Generales, Educación)
- Unidades ya recibieron sus asignaciones de PEAFF y para materiales, viajes, acreditación y fotocopiadoras
- Fondos de tecnología para teléfonos: \$50,000
- Asignaciones para Colección Sidney Mintz
- Asignación para Plan de Trabajo: \$615,577
  - Remodelación área administrativa 4to Piso REB
  - Apoyo a las unidades investigación y revistas FCS
  - Apoyo a intercambios e internacionalización

# ASUNTOS DE PERSONAL

- ❑ Estamos a la espera del anuncio de reclutamiento docente y las prioridades para el mismo.
- ❑ Se recomienda que todos los programas completen o actualicen sus Planes de Estratégicos y de Sucesión.
- ❑ Se recomienda someter solicitudes de convocatorias para acervos (contratos)
- ❑ Certificación 61 (2013-14) de la Junta Administrativa establece el plan de trabajo y calendario para los ascensos en rango y permanencia. La Cert. 8 (2014-15) de la Junta de Gobierno aprobó las normas para los registros claustrales 1-6 y ascensos en rangos.
- ❑ Certificación 60 del Senado Académico (1989-90): evaluación de propuestas de enmiendas y comentario. Vistas públicas: 9-10/OCT.
- ❑ Aprobación de puestos y plazas no docentes

# ASUNTOS ESTUDIANTILES

## Decanato Auxiliar de Asuntos Estudiantiles

- ❑ Elaboración e implantación de plan de reclutamiento, retención, graduación e integración de egresados
- ❑ Creación de bases de datos
- ❑ Fortalecer los servicios de redacción y búsquedas bibliográficas
- ❑ Apoyo psicosocial y entrenamiento al personal en protocolos de seguridad, salud mental y violencia
- ❑ Establecer una comunicación estrecha con orientadores estudiantiles.



# Servicios estudiantiles

- ❑ Expansión de horarios de servicios de bibliotecas: EFTS, Lázaro. Creación de espacios para estudios grupales
- ❑ Ofrecer servicios en horario extendido en Red(es) Sociales
- ❑ Programa de apoyo a investigación sub graduada y viajes para presentación de productos de la investigación
- ❑ Apoyo a conferencias y actividades de organizaciones estudiantiles
- ❑ Orientación sobre ayudas económicas e internados
- ❑ Espacio de reuniones de organizaciones estudiantiles
- ❑ Área de estacionamiento de bicicletas

# INVESTIGACION

- Asignación presupuestaria especial para actualizar equipos y programados y remodelación de facilidades
- Incentivos para divulgación del conocimiento
- Equipo y mobiliario para laboratorios y centros de investigación (arqueología, antropología forense y sociología)

# Senado Académico

- Revisión de Certificación 60 (evaluación de los docentes)
- Revisión Reglamento General de Estudiantes
- Guías para la codificación uniforme de cursos
- Certificación 38 de Estudios Graduados
- Política de Educación a distancia
- Tutorías a estudiantes de escuelas públicas
- Creación maestría y doctorado en estudios urbanos
- Ley Universitaria

# Actividades de interés

- NATIONAL WOMEN'S STUDIES ASSOCIATION (13-16/Nov, 2014, Sheraton y Centro de Convenciones). Tema: *Feminist Transgressions*
- LASA (Mayo 201)
- 80 ANIVERSARIO Escuela Graduada de Trabajo Social